

CONSTRUCCIÓN Y/O MEJORAMIENTO DE HUERTAS CASERAS Y PRODUCCIÓN DE ESPECIES MENORES, EN LA ZONA RURAL DEL MUNICIPIO DE CHAPARRAL, TOLIMA

¿QUÉ ES EL PDET?

Es un instrumento de planificación y gestión a 15 años, que tienen como objetivo estabilizar de manera prioritaria y con mayor celeridad, los territorios más afectados por la violencia, la pobreza, las economías ilícitas y la debilidad institucional, para así lograr el desarrollo rural que requieren los 170 municipios priorizados. Los PDET son el medio para avanzar en la transformación del campo y alcanzar, en buena medida, la Reforma Rural Integral. Reflejan la visión colectiva de las comunidades y los actores locales, quienes, a través de la planeación participativa definieron y priorizaron las iniciativas que permitan la mejora de su calidad de vida y el desarrollo integral de los territorios.

Importancia del Proyecto para la subregión

El proyecto es muy importante para el Municipio de Chaparral, debido a que una de las principales necesidades básicas insatisfechas de la población, y que impacta directamente, el pilar 7 “sistema progresivo para la garantía del derecho a la alimentación” ha tenido una baja repercusión en la región Sur del Tolima, debido a las pocas fuentes de financiación disponibles, siendo esta la oportunidad para vincular las 1000 familias del Chaparral, brindando alternativas sostenibles a mediano plazo, de la población más vulnerable.

Descripción del proyecto:

El proyecto plantea el establecimiento de 1000 sistemas productivos integrales compuestos por: Una huerta de 9 m², con el establecimiento de hortalizas y aromáticas; Un sistema con especies forestales y frutales que aporten, tanto un ingreso familiar a través de la comercialización de los cítricos y el aguacate, así como el de las especies forestales que aporten leña para autoconsumo con el propósito de disminuir la presión sobre los bosques nativos, o los de regeneración natural; La propuesta va acompañada de asistencia técnica para el manejo de esas especies, con el objeto de optimizar la inversión y hacerla sostenible para la unidad familiar en el mediano plazo. En cuanto al componente pecuario, se implementará un sistema avícola de 10 pollitas ponedoras con 16 semanas de nacidas que estén próximas a iniciar el proceso de postura de huevos.

Objetivo General:

Implementar sistemas productivos integrales que mejoren la seguridad alimentaria de los pequeños productores de los corregimientos Calarma, La Marina y Amoyá del municipio de Chaparral Tolima.

Objetivos Específicos:

- Mejorar la nutrición de las familias.
- Mejorar el nivel de vida y las condiciones socioeconómicas de las familias.
- Incrementar la oferta de cultivos de hortalizas en el municipio.
- Capacitar a los beneficiados en producción agropecuaria sostenible y en la utilización de tecnologías apropiadas.
- Vincular a la mujer en la dinámica económica de la familia campesina.

Beneficiarios: Los beneficiarios del proyecto son 1000 familias integradas por aproximadamente 4 personas, es decir 4.000 personas, de la zona rural, de los corregimientos Calarma, La Marina y Amoyá del municipio de Chaparral Tolima

Pilar del proyecto: 7. Sistema para la Garantía Progresiva del Derecho a la Alimentación

Subregiones PDET (y municipios): Sur Tolima (Chaparral)



La paz con
legalidad
es de todos

Agencia de
Renovación
del Territorio



PROGRAMAS
DE DESARROLLO CON
ENFOQUE TERRITORIAL

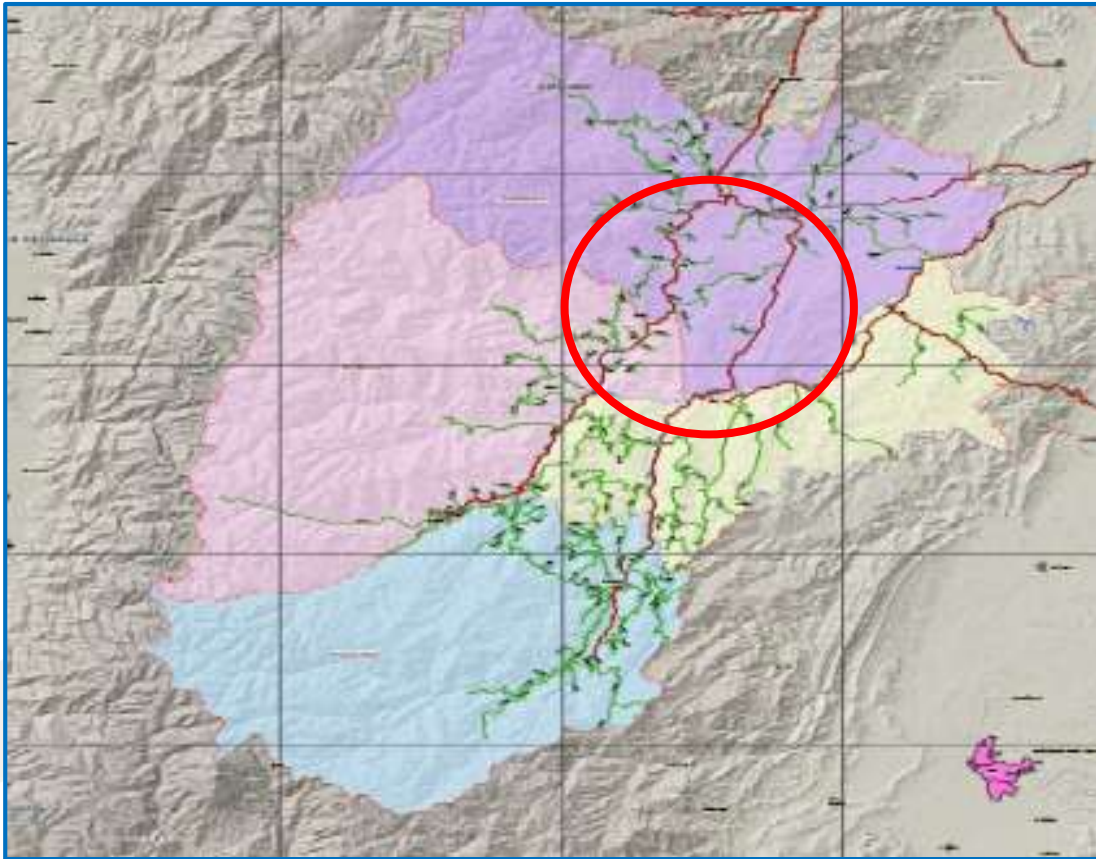

Valor Total del Proyecto: \$ 2.769.050.600 COP

Porcentaje y Valor de Contrapartida: \$ 830.715.553 COP (equivalente al 30% total del proyecto)

Valor solicitado a la cooperación: \$ 1.938.335.047 COP