

IMPLEMENTACIÓN DE BIODIGESTORES COMO ESTRATEGIA PARA EL APROVECHAMIENTO DE LOS RESIDUOS ASOCIADOS A LA PORCICULTURA DE LOS MIEMBROS DE LA ASOCIACIÓN AGROPRODUCTORA DE PORCICULTURA DE TAME ARAUCA (ASOAPORTAR)

¿Qué es el PDET?

Es un instrumento de planificación y gestión a 15 años, que tienen como objetivo estabilizar de manera prioritaria y con mayor celeridad, los territorios más afectados por la violencia, la pobreza, las economías ilícitas y la debilidad institucional, para así lograr el desarrollo rural que requieren los 170 municipios priorizados. Los PDET son el medio para avanzar en la transformación del campo y alcanzar, en buena medida, la Reforma Rural Integral. Reflejan la visión colectiva de las comunidades y los actores locales, quienes, a través de la planeación participativa definieron y priorizaron las iniciativas que permitan la mejora de su calidad de vida y el desarrollo integral de los territorios.

Importancia del Proyecto para la subregión:

El sector porcícola es uno de los renglones que se viene desarrollando a pasos agigantados en la subregión Arauca, ayudando de una manera significativa el proceso de reactivación económica de los productores que se han visto afectados por los cambios en los procesos y exigencias de calidad, toda vez que el manejo tradicional de las unidades porcícolas en la región, como lo han manifestado ampliamente los beneficiarios en el levantamiento en campo, han dificultado la comercialización de productos porcícolas a otras regiones del país, disminuyendo el ingreso y el desarrollo tecnológico de los productores porcícolas Tameños. En ese orden de ideas, se requiere dar las credenciales suficientes a los productos porcícolas tameños, con el fin que dichos productos puedan ser certificados en buenas prácticas porcícolas por parte de entidades competentes como el Instituto Colombiano Agropecuario (ICA) o el Fondo Nacional de la Porcicultura (Porkcolombia).

Objetivo General:

Generar las capacidades para el aprovechamiento de los residuos asociados a las unidades de producción porcícola del Municipio de Tame (Arauca).

Objetivos Específicos:

- Capacitar a productores porcícolas del Municipio de Tame (Arauca) en el manejo integral de biodigestores para la producción y generación de ingresos.
- Implementación de unidades energéticas eficientes de biodigestores con visión sistémica.
- Fortalecer la asociatividad y competitividad de la producción porcícola del municipio de Tame (Arauca).

Propuesta de intervención:

a) Formación en manejo sostenible e integral de la porcicultura

Este componente se enfoca en generar las capacidades técnicas en todas las familias vinculadas al proyecto y en la Asociación Agroproductora de Porcicultura de Tame Arauca (ASOAPORTAR) para que se conozcan todos los conceptos, prácticas, metodologías y protocolos asociados al manejo sostenible de la producción porcícola. Se implementarán indicadores de asimilación de la información y los procesos, e igualmente se desarrollarán métodos que permitan que entre los participantes se generen procesos de constante monitoreo y mejora de las capacidades para el manejo integral de la producción porcícola.



La paz con
legalidad
es de todos

Agencia de
Renovación
del Territorio



PROGRAMAS
DE DESARROLLO CON
ENFOQUE TERRITORIAL

- **Implementación de unidades energéticas eficientes de biodigestores con visión sistémica**

Se trabajará con familias pertenecientes a una Asociación de poricultores con acceso a tierra y con una población promedio de 17 cerdos en Tame Arauca.

Un biodigestor es el medio para digerir diferentes fuentes de material orgánico como son los residuos de las actividades de la producción animal, excretas de cerdos, bovinos, ovejas, cabras, gallinas; así como también residuos de la actividad humana como son aguas grises y negras y residuos orgánicos domiciliarios, es decir, el biodigestor puede hacer también la función del pozo séptico.

b) Fortalecimiento socio-empresarial

Esta línea se enfocará en fortalecer la estructura organizativa y empresarial de la asociación con el fin de fortalecerla en todos aquellos aspectos que se identificaron como necesidad en el ICO desarrollado y las necesidades que sean identificadas por el ejecutor en el marco de la implementación del proyecto para mejorar su competitividad.

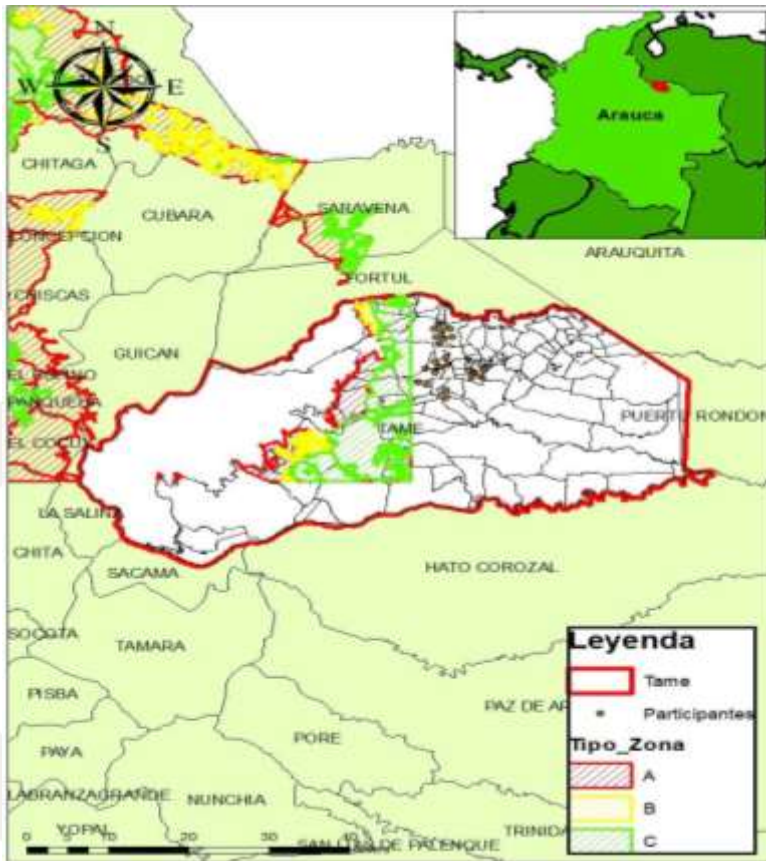

Beneficiarios: Directos: 27 familias / Indirectos: 102 personas

Pilar del proyecto: 6. Reactivación Económica Y Producción Agropecuaria

Subregión PDET (y municipios):

Arauca; municipios de Arauquita, Fortul, Saravena y Tame

Municipio	Veredas donde residen los participantes
Tame	El Triunfo, Mararabe, babaica, La Soledad, la libertad, Morichal, Santa Inés, Chicanoa, Cravo Corozo, Cuiloto, San Antonio, Saparay, La Primavera, La Esperanza y Aguas claras donde se encuentran los asociados de (ASOAPORTAR)

Valor Total del Proyecto: \$ 547.735.876

Porcentaje de Contrapartida: \$190.265.926 (equivalente a 35% total del proyecto)

Valor solicitado a la cooperación: \$357.466.950